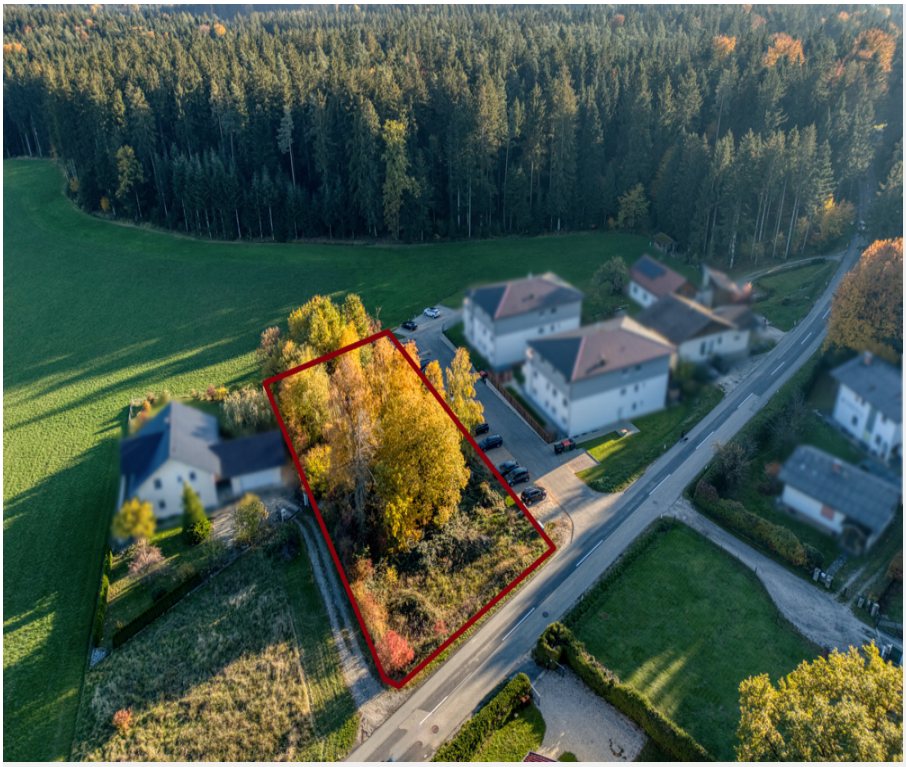





Objektnummer 2019-00338

Pischelsdorf am Engelbach - Ruhiges Baugrundstück in Siegerting – Gemeinde Pischelsdorf am Engelbach.

Eckdaten

Kaufpreis	***295.000,00 €***
Provision	***3,6% vom Kaufpreis inkl. MwSt.***
Grundstücksfläche	***2.070,0 m²***

Media-Store.net
Finkenweg 30 - 55237 Bornheim
Tel: 06734 - 4973573 | info@pcservice-voll.de
Media-Store.net

Energieausweis

Gebäudeart	*Wohngebäude*

Objektbeschreibung

Lage

Nur etwa 10 Fahrminuten von Mattighofen entfernt befindet sich dieses großzügige Baugrundstück mit enormem Potential!

Hier genießen Sie absolute Ruhe und können Ihre Träume verwirklichen.

Objektbeschreibung

Zum Verkauf steht ein großzügiges Grundstück mit einer Fläche von ca. 2.070 m² in ruhiger Lage in Siegerting, Gemeinde Pischelsdorf am Engelbach.

Die angenehme Umgebung bietet viel Ruhe und Privatsphäre und schafft ideale Voraussetzungen für die Verwirklichung individueller Wohnträume.

Ausstattung

MAYRIMMOBILIEN - www.mayrimmobilien.at - Vertrauen begeistert.

Gerne informieren wir Sie diskret und unverbindlich über diese Immobilie und bitten hierfür um Ihre geschätzte Kontaktaufnahme.

Sonstiges

Die angegebenen Informationen sind nach bestem Wissen erstellt. Für Angaben und Auskünfte, die von Eigentümerseite und Dritten zur Verfügung gestellt wurden, kann keine Haftung übernommen werden.

Dieses Angebot ist unverbindlich und freibleibend, Zwischenverwertung und Irrtum vorbehalten. Die §§ 15. Abs. 1,2 und 3 Maklergesetz gelten als Grundlage für unsere Tätigkeit und als ausdrücklich vereinbart.

Bei Zustandekommen eines Kaufabschlusses erhalten wir die gesetzlich vorgesehene Vermittlungsprovision in Höhe von 3 % des Verkaufspreises zzgl. 20 % MwSt. bzw. bis zu 3 Bruttomonatsmieten zzgl. 20% MwSt. bei Vermietung von Gewerbeimmobilien. Die Vermietung von privatem Wohnraum ist für den Mieter provisionsfrei.

MAYRIMMOBILIEN - www.mayrimmobilien.at - Vertrauen begeistert.